区域一　（三楼经理室+会客室）

序号	产品主图	产品名称	规格	颜色	数量	单位	材质说明
1	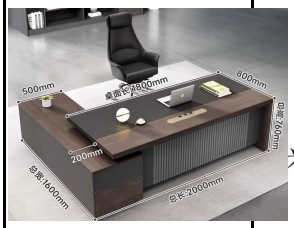	米班台	2000*1650*750	胡桃色	1	张	1、基材：E1级刨花板，甲醛释放量≤0.05mg/m³，加厚台面。 2、贴面：优质耐磨三聚氢胺浸渍饰面，外表面应无明显划痕、压痕，应无明显色差、鼓泡。 3、封边：桌面2.5mm厚同色PVC封边条，表面应无皱纹、裂纹、染色线、无明显的气泡、针孔、划痕等瑕疵，。 4、五金配件：优质品牌锁、三节轨启闭灵活，滑动自然，无杂音，无松动。 5、环保要求：甲醛释放量≤
2	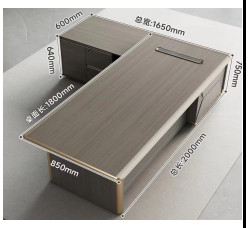	2米班台	2000*1600*760	核桃色	3	张	.1、基材：E1级刨花板，甲醛释放量≤0.05mg/m³，加厚台面。 2、贴面：优质耐磨三聚氢胺浸渍饰面，外表面应无明显划痕、压痕，应无明显色差、鼓泡。 3、封边：桌面2.5mm厚同色PVC封边条，表面应无皱纹、裂纹、染色线、无明显的气泡、针孔、划痕等瑕疵，。 4、五金配件：优质品牌锁、三节轨启闭灵活，滑动自然，无杂音，无松动。 5、环保要求：甲醛释放量≤
3		班椅	1250*490	黑色	4	张	1.面料：选用进口头层牛皮。 2.海绵：采用优质阻燃高弹海绵，用抽纱或丝绒覆面，表面有防腐化和防变型保护膜，回弹性高，耐用度高，防碎，防氧化，密度≥46kg/m3，回弹率≥47%，75%压缩永久变形≤5%，湿热老化后拉伸强度≥100KPa，干热老化后拉伸强度≥100KPa，甲醛释放量≤0.03mg/m2h，燃烧性能达B1级，抗疲劳力强，坐感舒适，符合GB/T 10802-2006《通用软质聚醚型氨酯泡沫塑料》、GB 8624-2012《建筑材料及制品燃烧性能分级》等标准。
4		铁皮柜	1900*850*390	灰色	4	张	优质一级“宝钢”牌冷轧钢板，经酸碱洗、清洗、磷化之后亚光喷塑。钢板净板厚度>0.6mm，焊接无夹渣、无气孔和无焊瘤，焊缝自然美观。涂层无明显色差及裂纹和脱落。色泽亮丽无雯光，无脱落，无锈蚀。表面喷塑处理，防锈处理。钢板厚度没有负公差，柜整体喷涂，喷涂均匀内外如一。

5	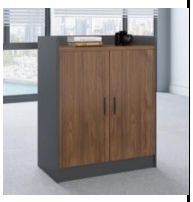	两门茶水柜	800*400*800	胡桃色	5	张	1、基材：E1级刨花板，甲醛释放量≤0.05mg/m³ 2、贴面：优质耐磨三聚氢胺浸渍饰面，外表面应无明显划痕、压痕，应无明显色差、鼓泡。 3、封边：桌面2.5mm厚同色PVC封边条，表面应无皱纹、裂纹、染色线、无明显的气泡、针孔、划痕等瑕疵，。 4、五金配件：优质品牌锁、三节轨启闭灵活，滑动自然，无杂音，无松动。 5、环保要求：甲醛释放量≤0.05mg/m³ 6、产品符合国家标准
6	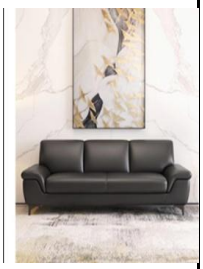	三人沙发	1950*850*850	黑色	4	张	1.面料：选用进口头层牛皮。 2.海绵：采用优质阻燃高弹海绵，用抽纱或丝绒覆面，表面有防腐化和防变型保护膜，回弹性高，耐用度高，防碎，防氧化，密度≥46kg/m3，回弹率≥47%，75%压缩永久变形≤5%，湿热老化后拉伸强度≥100KPa，干热老化后拉伸强度≥100KPa，甲醛释放量≤0.03mg/m2h，燃烧性能达B1级，抗疲劳力强，坐感舒适，符合GB/T 10802-2006《通用软质聚醚型氨酯泡沫塑料》、GB 8624-2012《建筑材料及制品燃烧性能分级》等标准。 3.框架：采用优质实木框架，经过防虫、防腐特殊处理，含水率≤10%，甲醛释放量≤0.1mg/L，坚固、可靠，长期使用不松动、不腐朽，符合GB/T 1931-2009《木材含水率测定方法》、GB 18584-2001 《室内装饰装修材料木家具中有害物质限量》标准；

7		网布椅	640D×900H	灰色/黑色	4	张	1.面料：采用优质高级透气阻燃网布，防潮、防污、易清洁，布面柔软舒适，透气强而富于韧性。 2.海绵：采用优质高密度阻燃海绵，用抽纱或丝绒覆面，表面有防腐化和防变型保护膜，回弹性高，耐用度高，防碎，防氧化，密度≥35kg/m3，回弹率≥35%，压缩永久变形≤10.0%，抗疲劳力强，坐感舒适，质量符合国家标准QB/T 1952.1-2012《软体家具 沙发》。 3.脚架：电镀五星脚架，可溶性重金属 可溶性铅（Pb）≤8mg/kg、可溶性汞(Hg)≤8mg/kg、可溶性铬(Cr)≤8mg/kg、可溶性镉(Cd)≤8mg/kg，移动杂音小，耐磨性大。
8		单人沙发	1050*840*880	米白	6	张	1.面料：选用进口头层牛皮。 2.海绵：采用优质阻燃高弹海绵，用抽纱或丝绒覆面，表面有防腐化和防变型保护膜，回弹性高，耐用度高，防碎，防氧化，密度≥46kg/m3，回弹率≥47%，75%压缩永久变形≤5%，湿热老化后拉伸强度≥100KPa，干热老化后拉伸强度≥100KPa，甲醛释放量≤0.03mg/m2h，燃烧性能达B1级，抗疲劳力强，坐感舒适，符合GB/T 10802-2006《通用软质聚醚型氨酯泡沫塑料》、GB 8624-2012《建筑材料及制品燃烧性能分级》等标准。 3.框架：采用优质实木框架，经过防虫、防腐特殊处理，含水率≤10%，甲醛释放量≤0.1mg/L，坚固、可靠，长期使用不松动、不腐朽，符合GB/T 1931-2009《木材含水率测定方法》、GB 18584-2001 《室内装饰装修材料木家具中有害物质限量》标准；
9		茶几	80*40*53	白色	4	张	1.基材：E1级环保三聚氰胺板材为基材，抗硬度性能良好，具防火、防污长度和宽度偏差±2mm，密度≥0.78g/cm3，吸水厚度膨胀率≤5%，甲醛释放量≤0.04mg/m3，含水率≤7%，总挥发性有机化合物TVOC≤25μg/m3，防霉菌性能不低于1级，符合GB/T 31765-2015《高密度纤维板》、GB/T 35601-2017《绿色产品评价人造板和木质地板》、JC/T 2039-2010《抗菌防霉木质装饰板》等标准。

小计						

区域二　（三楼办公室+财务室）

序号	产品主图	产品名称	规格	颜色	数量	单位	材质说明
1		人工位	1500*1300*1100	原木色	12	张	E1级环保三聚氰胺板材为基材，抗硬度性能良好，具防火、防污、防损等特点，全自动机器一次封边成型，所有板材经过防潮、防虫、防腐等化学处理，游离甲醛释放量小于30mg/100g，符合国家环保ISO14001级标准。阳光板屏风：采用优质加厚铝合金边框，坚硬不易变形，磨砂防滑， PVC阳光板填充 ，遮阳防晒，隔音防噪抗老化
2		网布椅	114*520	黑色	12	张	1.面料：采用优质高级透气阻燃网布，防潮、防污、易清洁，布面柔软舒适，透气强而富于韧性。 2.海绵：采用优质高密度阻燃海绵，用抽纱或丝绒覆面，表面有防腐化和防变型保护膜，回弹性高，耐用度高，防碎，防氧化，密度≥35kg/m3，回弹率≥35%，压缩永久变形≤10.0%，抗疲劳力强，坐感舒适，质量符合国家标准QB/T 1952.1-2012《软体家具 沙发》。 3.气压棒：采用优质气压棒，可承受300kg压力，升降轻便灵活，螺旋机构的升降配合良好，气动升降平稳、无漏气、无燥音，升降30万次无故障，表面无剥落、返锈、毛刺，表面无烧焦、起泡、针孔、裂纹、花斑（不包括镀彩梓）和划痕，多功能底盘。 4.脚架、脚轮：优质尼龙五星脚架，脚轮采用增强尼龙万向脚轮，可溶性重金属 可溶性铅（Pb）≤8mg/kg、可溶性汞(Hg)≤8mg/kg、可溶性铬(Cr)≤8mg/kg、可溶性镉(Cd)≤8mg/kg，移动杂音小，耐磨性大。

3	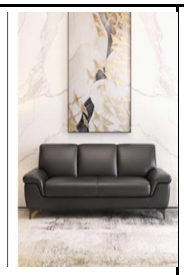	三人沙发	1950*850*850	黑色	2	张	1.面料：选用进口头层牛皮。 2.海绵：采用优质阻燃高弹海绵，用抽纱或丝绒覆面，表面有防腐化和防变型保护膜，回弹性高，耐用度高，防碎，防氧化，密度≥46kg/m3，回弹率≥47%，75%压缩永久变形≤5%，湿热老化后拉伸强度≥100KPa，干热老化后拉伸强度≥100KPa，甲醛释放量≤0.03mg/m2h，燃烧性能达B1级，抗疲劳力强，坐感舒适，符合GB/T 10802-2006《通用软质聚醚型氨酯泡沫塑料》、GB 8624-2012《建筑材料及制品燃烧性能分级》等标准。 3.框架：采用优质实木框架，经过防虫、防腐特殊处理，含水率≤10%，甲醛释放量≤0.1mg/L，坚固、可靠，长期使用不松动、不腐朽，符合GB/T 1931-2009《木材含水率测定方法》、GB 18584-2001 《室内装饰装修材料木家具中有害物质限量》标准；
4		铁皮柜	1900*850*390	灰色	2	张	优质一级“宝钢”牌冷轧钢板，经酸碱洗、清洗、磷化之后亚光喷塑。钢板净板厚度>0.6mm，焊接无夹渣、无气孔和无焊瘤，焊缝自然美观。涂层无明显色差及裂纹和脱落。色泽亮丽无雯光，无脱落，无锈蚀。表面喷塑处理，防锈处理。钢板厚度没有负公差，柜整体喷涂，喷涂均匀内外如一。采用优质铰链、锁具，配置扣手，配置隐藏式调整脚。
5	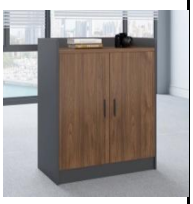	两门茶水柜	800*400*800	胡桃色	2	张	1、基材：E1级刨花板，甲醛释放量≤0.05mg/m³ 2、贴面：优质耐磨三聚氢胺浸渍饰面，外表面应无明显划痕、压痕，应无明显色差、鼓泡。 3、封边：桌面2.5mm厚同色PVC封边条，表面应无皱纹、裂纹、染色线、无明显的气泡、针孔、划痕等瑕疵，。 4、五金配件：优质品牌锁、三节轨启闭灵活，滑动自然，无杂音，无松动。 5、环保要求：甲醛释放量≤0.05mg/m³ 6、产品符合国家标准

6		网布椅	640D×900H	色/黑	4	张	1.面料：采用优质高级透气阻燃网布，防潮、防污、易清洁，布面柔软舒适，透气强而富于韧性。 2.海绵：采用优质高密度阻燃海绵，用抽纱或丝绒覆面，表面有防腐化和防变型保护膜，回弹性高，耐用度高，防碎，防氧化，密度≥35kg/m3，回弹率≥35%，压缩永久变形≤10.0%，抗疲劳力强，坐感舒适，质量符合国家标准QB/T 1952.1-2012《软体家具 沙发》。3.脚架；电镀五星脚架，可溶性重金属 可溶性铅（Pb）≤8mg/kg、可溶性汞(Hg)≤8mg/kg、可溶性铬(Cr)≤8mg/kg、可溶性镉(Cd)≤8mg/kg，移动杂音小，耐磨性大。
小计							

区域三 （二楼办公室）

序号	产品主图	产品名称	规格	颜色	数量	单位	材质说明
1		人工位	1500*1300*1100	原木色	40	张	E1级环保三聚氰胺板材为基材，抗硬度性能良好，具防火、防污、防损等特点，全自动机器一次封边成型，所有板材经过防潮、防虫、防腐等化学处理，游离甲醛释放量小于30mg/100g，符合国家环保ISO14001级标准。阳光板屏风：采用优质加厚铝合金边框，坚硬不易变形，磨砂防滑， PVC阳光板填充 ，遮阳防晒，隔音防噪抗老化 9左11右

2		网布椅	114*520	黑色	40	张	1.面料：采用优质高级透气阻燃网布，防潮、防污、易清洁，布面柔软舒适，透气强而富于韧性。 2.海绵：采用优质高密度阻燃海绵，用抽纱或丝绒覆面，表面有防腐化和防变型保护膜，回弹性高，耐用度高，防碎，防氧化，密度≥35kg/m3，回弹率≥35%，压缩永久变形≤10.0%，抗疲劳力强，坐感舒适，质量符合国家标准QB/T 1952.1-2012《软体家具 沙发》。 3.气压棒：采用优质气压棒，可承受300kg压力，升降轻便灵活，螺旋机构的升降配合良好，气动升降平稳、无漏气、无燥音，升降30万次无故障，表面无剥落、返锈、毛刺，表面无烧焦、起泡、针孔、裂纹、花斑（不包括镀彩梓）和划痕，多功能底盘。 4.脚架、脚轮：优质尼龙五星脚架/钢制五星脚架/电镀五星脚架，脚轮采用增强尼龙万向脚轮，可溶性重金属 可溶性铅（Pb）≤8mg/kg、可溶性汞(Hg)≤8mg/kg、可溶性铬(Cr)≤8mg/kg、可溶性镉(Cd)≤8mg/kg，移动杂音小，耐磨性大。
3	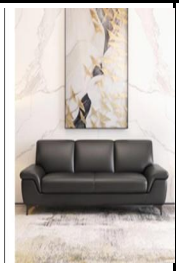	三人沙发	1950*850*850	黑色	10	张	1.面料：选用进口头层牛皮。 2.海绵：采用优质阻燃高弹海绵，用抽纱或丝绒覆面，表面有防腐化和防变型保护膜，回弹性高，耐用度高，防碎，防氧化，密度≥46kg/m3，回弹率≥ 47%，75%压缩永久变形≤5%，湿热老化后拉伸强度≥100KPa，干热老化后拉伸强度≥100KPa，甲醛释放量≤0.03mg/m2h，燃烧性能达B1级，抗疲劳力强，坐感舒适，符合GB/T 10802-2006《通用软质聚醚型氨酯泡沫塑料》、GB 8624-2012《建筑材料及制品燃烧性能分级》等标准。 3.框架：采用优质实木框架，经过防虫、防腐特殊处理，含水率≤10%，甲醛释放量≤0.1mg/L，坚固、可靠，长期使用不松动、不腐朽，符合GB/T 1931-2009《木材含水率测定方法》、GB 18584-2001 《室内装饰装修材料木家具中有害物质限量》标准；

4		铁皮柜	1900*850*390	灰色	10	张	优质一级“宝钢”牌冷轧钢板，经酸碱洗、清洗、磷化之后亚光喷塑。钢板净板厚度>0.6mm，焊接无夹渣、无气孔和无焊瘤，焊缝自然美观。涂层无明显色差及裂纹和脱落。色泽亮丽无雯光，无脱落，无锈蚀。表面喷塑处理，防锈处理。钢板厚度没有负公差，柜整体喷涂，喷涂均匀内外如一。
5		两门茶水柜	800*400*800	胡桃色	10	张	1、基材：E1级刨花板，甲醛释放量≤0.05mg/m³ 2、贴面：优质耐磨三聚氢胺浸渍饰面，外表面应无明显划痕、压痕，应无明显色差、鼓泡。 3、封边：桌面2.5mm厚同色PVC封边条，表面应无皱纹、裂纹、染色线、无明显的气泡、针孔、划痕等瑕疵，。 4、五金配件：优质品牌锁、三节轨启闭灵活，滑动自然，无杂音，无松动。 5、环保要求：甲醛释放量≤0.05mg/m³ 6、产品符合国家标准
小计							

区域四 （二楼连廊会议室）

序号	产品主图	产品名称	规格	颜色	数量	单位	材质说明
1		会议桌	3200*1380*7500	胡桃色	1	张	1、基材：E1级刨花板，甲醛释放量≤0.05mg/m³ 2、贴面：优质耐磨三聚氢胺浸渍饰面，外表面应无明显划痕、压痕，应无明显色差、鼓泡。 3、封边：桌面2.5mm厚同色PVC封边条，表面应无皱纹、裂纹、染色线、无明显的气泡、针孔、划痕等瑕疵，。 4、五金配件：优质品牌锁、三节轨启闭灵活，滑动自然，无杂音，无松动。 5、环保要求：甲醛释放量≤0.05mg/m³ 6、产品符合国家标准

2		会议椅	640D×900H	黑色	8	张	1.面料：采用优质高级透气阻燃网布，防潮、防污、易清洁，布面柔软舒适，透气强而富于韧性。 2.海绵：采用优质高密度阻燃海绵，用抽纱或丝绒覆面，表面有防腐化和防变型保护膜，回弹性高，耐用度高，防碎，防氧化，密度≥35kg/m3，回弹率≥35%，压缩永久变形≤10.0%，抗疲劳力强，坐感舒适，质量符合国家标准QB/T 1952.1-2012《软体家具 沙发》。 4.脚架电镀五星脚架，可溶性重金属可溶性铅（Pb）≤8mg/kg、可溶性汞(Hg)≤8mg/kg、可溶性铬(Cr)≤8mg/kg、可溶性镉(Cd)≤8mg/kg，移动杂音小，耐磨性大。
3		两门茶水柜	800*400*800	胡桃色	1	张	1、基材：E1级刨花板，甲醛释放量≤0.05mg/m³。 2、贴面：优质耐磨三聚氢胺浸渍饰面，外表面应无明显划痕、压痕，应无明显色差、鼓泡。 3、封边：桌面2.5mm厚同色PVC封边条，表面应无皱纹、裂纹、染色线、无明显的气泡、针孔、划痕等瑕疵，。 4、五金配件：优质品牌锁、三节轨启闭灵活，滑动自然，无杂音，无松动。 5、环保要求：甲醛释放量≤0.05mg/m³ 6、产品符合国家标准
小计							

区域五 （一楼培训室）

序号	产品主图	产品名称	规格	颜色	数量	单位	材质说明
1		培训桌	1200*400*750	白色	30	张	1、基材：E1级刨花板，甲醛释放量≤0.05mg/m³，台面厚度25MM。 2、贴面：优质耐磨三聚氢胺浸渍饰面，外表面应无明显划痕、压痕，应无明显色差、鼓泡。 3、封边：桌面2.5mm厚同色PVC封边条，表面应无皱纹、裂纹、染色线、无明显的气泡、针孔、划痕等瑕疵，。 4、环保要求：甲醛释放量≤0.05mg/m³ 5、产品符合国家标准

2		培训椅	470D×800H	黑色	60	张	凳面、靠背　优质ABS 脚架：电镀五星脚架，可溶性重金属可溶性铅（Pb）≤8mg/kg、可溶性汞(Hg)≤8mg/kg、可溶性铬(Cr)≤8mg/kg、可溶性镉(Cd)≤8mg/kg，移动杂音小，耐磨性大。
3		三门茶水柜	1200*400*800	胡桃色	3	张	1、基材：E1级刨花板，甲醛释放量≤0.05mg/m³。 2、贴面：优质耐磨三聚氢胺浸渍饰面，外表面应无明显划痕、压痕，应无明显色差、鼓泡。 3、封边：桌面2.5mm厚同色PVC封边条，表面应无皱纹、裂纹、染色线、无明显的气泡、针孔、划痕等瑕疵，。 4、五金配件：优质品牌锁、三节轨启闭灵活，滑动自然，无杂音，无松动。 5、环保要求：甲醛释放量≤0.05mg/m³ 6、产品符合国家标准
小计							
总计							
	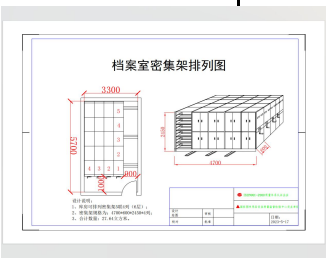	**柜**	**见图**		28	**立方米**	**立柱：1.3mm　隔板、挂板1.0mm 挡棒0.8mm　轨道2.5　底盘2.5mm**

注：品牌 恒程源　签定合同时需提供中国合格评定国家认可委员会(CNAS)实验室认可证书、检测报告、中国环保产品认证证书(CQC证书)、五星级售后服务认证证书复印件，未能提供或做虚假文件、未能在供货期要求内交货安装完毕的取
消中标资格，视为成交无效的同时并根据《南通市网上商城供应商及商品、服务暂行管理办法》进行处罚和通报。